Kołnierz Geberit FlowFit PN10/16, z jednostką zaciskową

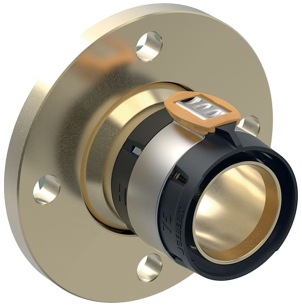

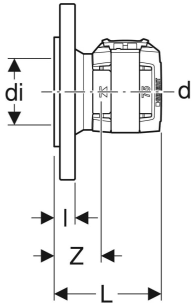

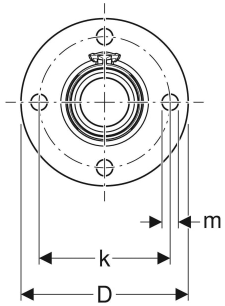

PRZEZNACZENIE

- Do instalacji domowych, w przemyśle i budownictwie okrętowym

CHARAKTERYSTYKA

- Wskaźnik zaciśnięcia
- Połączenie szczelne dopiero po zaprasowaniu
- Uszczelka z EPDM
- Łącznik zaprasowywany z przezroczystą zaślepką ochronną
- Kołnierz mosiężny CW617N

DANE TECHNICZNE

Materiał	Brąz krzemowy bezołowiowy (CuZn21Si3P)

ZAKRES DOSTAWY

- Uszczelka kołnierzowa Geberit PN 10/16 z kompozytu włóknistego

Nr art.	DN	d, ø mm	di, ø mm	D cm	k mm	m mm	L cm	l cm	Z cm	n szt.	PN bar
619.617.00.1	65	75	70	18.5	145	18	11.3	2.4	5	4	10 / 16